Схематичне зображення структури власності
ПрАТ «УАСК»

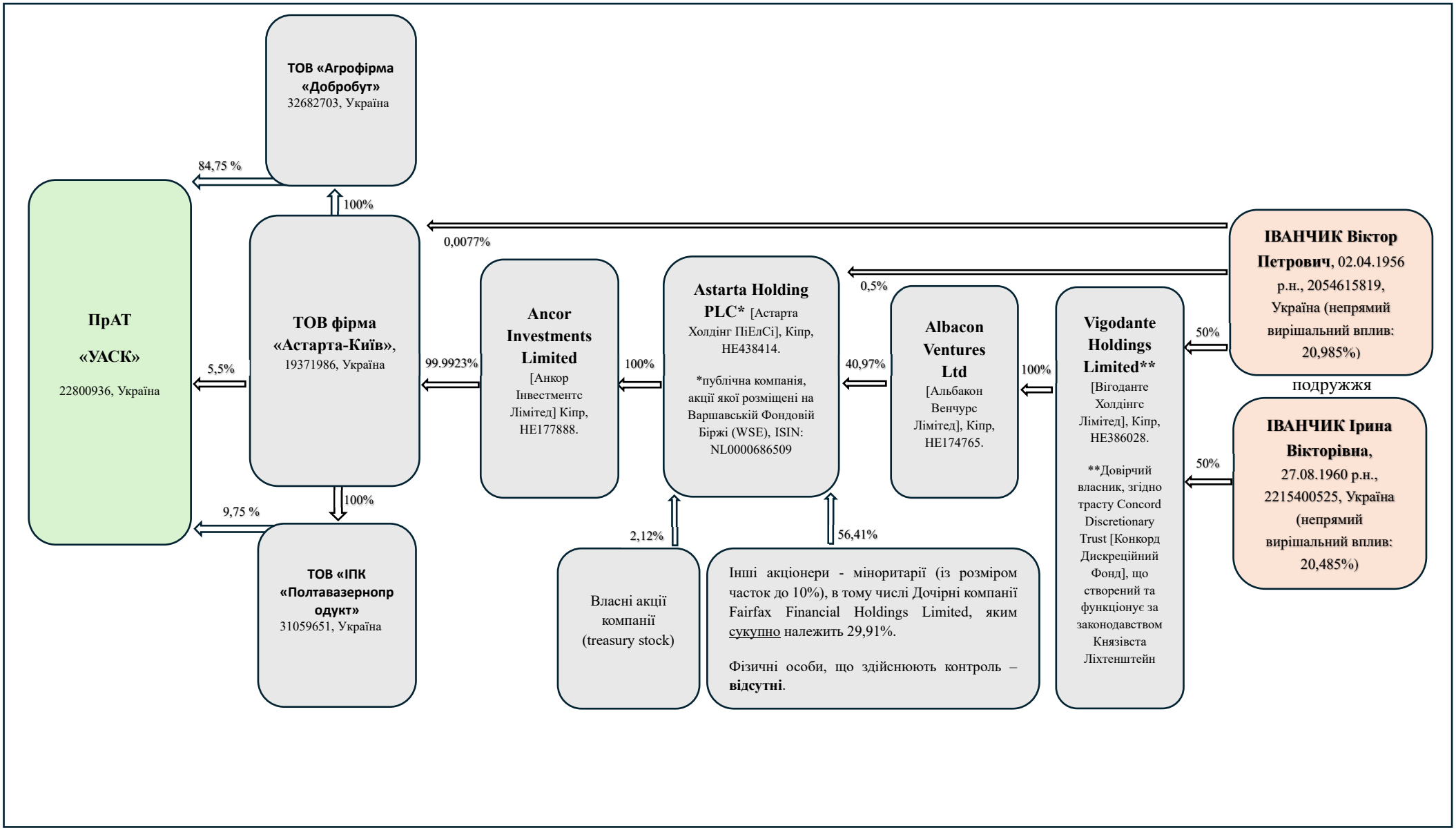

Голова ради директорів
Іщук О.П.